

F 06

Les prépositions

op
□

uit
→

naar
→

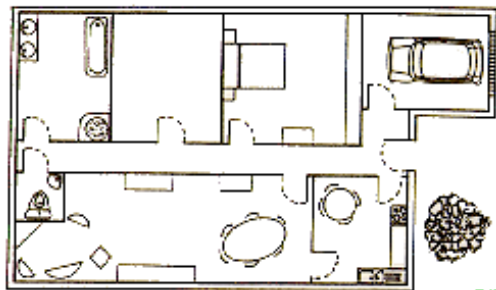

sur Johan woont **op** het eiland Texel.

de, hors de Hij komt **uit** Brussel.

vers Hij gaat **naar** Brussel.

dans De wagen is **in** de garage.

devant De boom staat **vóór** het huis.

pour Ik heb post **voor** jou.

à côté de De keuken is **naast** de woonkamer.

en face de Het toilet is **tegenover** de badkamer.

entre De speelkamer is **tussen** de badkamer en de slaapkamer.

au bout de De badkamer is **op het einde** van de gang.